水戸・勝田都市計画　地区計画の決定　計画図
（ひたちなか地区南部地区）

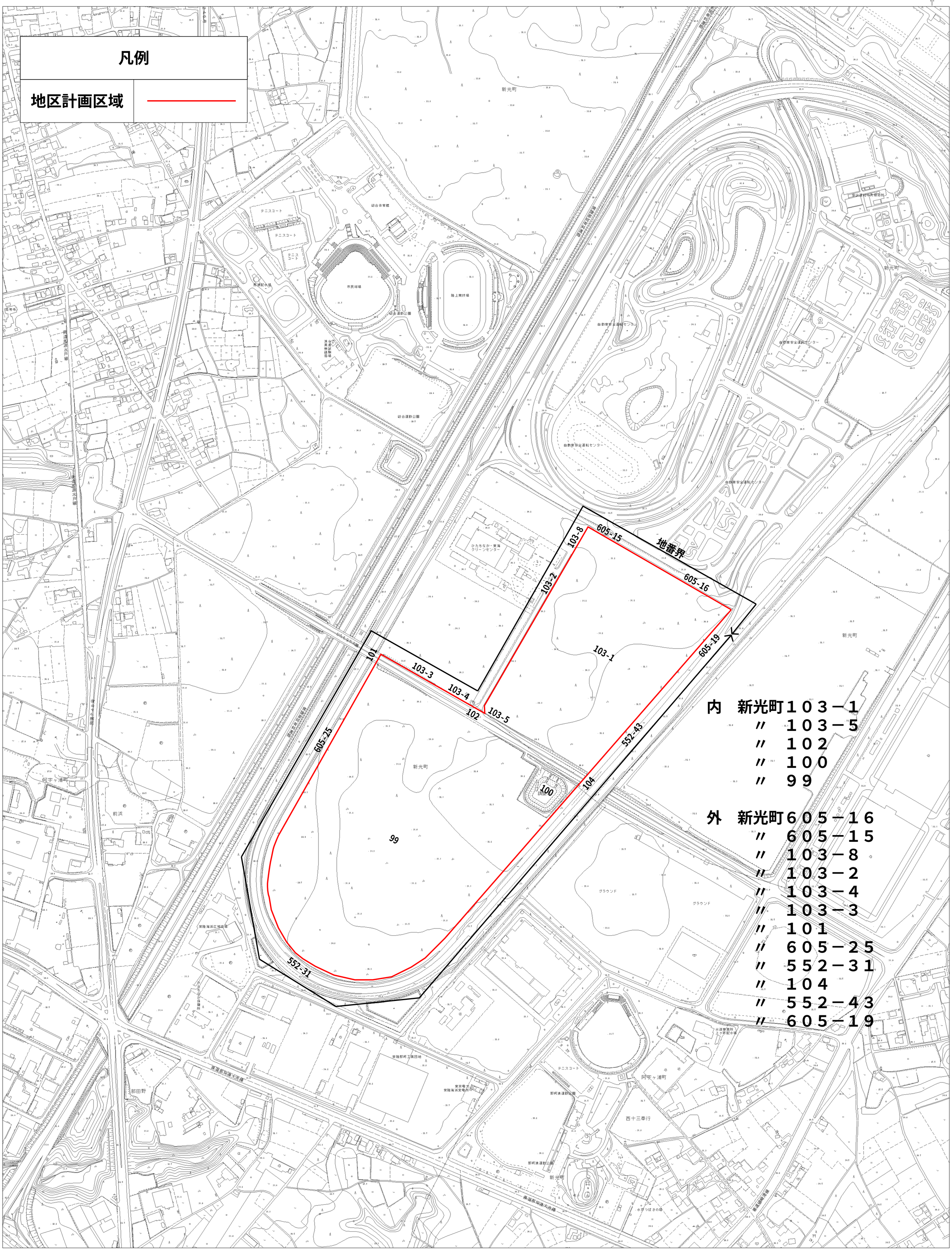

内　新光町１０３－１
　　〃　１０３－５
　　〃　１０２
　　〃　１００
　　〃　９９

外　新光町６０５－１６
　　〃　６０５－１５
　　〃　１０３－８
　　〃　１０３－２
　　〃　１０３－４
　　〃　１０３－３
　　〃　１０１
　　〃　６０５－２５
　　〃　５５２－３１
　　〃　１０４
　　〃　５５２－４３
　　〃　６０５－１９

1/2500