

2026. 3 イベントカレンダー



ふぁみりこのイベント			その他のイベント
AM 9:00~11:30		PM 1:30~4:00	
1日	日		
2日	月	休館日	
3日	火		
4日	水		母乳育児教室/出前保育 (しいのみ)
5日	木	赤ちゃん集まれ	
6日	金		
7日	土		そとのおはなしの会
8日	日		
9日	月	休館日	
10日	火		保健師相談
11日	水		ぺちゃくちゃタイム
12日	木		
13日	金	誕生会	
14日	土		
15日	日		
16日	月	休館日	
17日	火		赤ちゃん集まれ
18日	水	親子で作ろう	
19日	木		ファミサポ登録会
20日	金	香分の日	
21日	土		
22日	日		
23日	月	休館日	
24日	火		身体測定&プチ相談日 (保健師がいる日)
25日	水		
26日	木		
27日	金	くっちゃんベリ〜な1歳	出前保育 (シュシュ)
28日	土		
29日	日		
30日	月	休館日	
31日	火		

ふぁみりこ 3月のイベント

ふぁみりこのイベント (要予約・ひたちなか市民限定)

★赤ちゃん集まれ

申込期間 5日開催→2/20~2/23
17日開催→3/6~3/9

10:00~10:30/14:30~15:00
0歳の赤ちゃんがいる保護者対象
一緒にふれあい遊びをしたりママトークをしましょう!

★赤ちゃん集まれば月に1回のみ参加できます★

★くっちゃんベリ〜な(1歳)予約期間 3/13~3/16

10:00~10:30
同じくらいの年齢のお子さんがいる保護者とお話ししましょう!

★親子で作ろう

申込期間 3/6~3/9

9:00~10:30
今月は「おさんぽバック」!
時間内ならいつでも作れます。

★誕生会

予約期間 2/27~3/2

10:30~10:45
同じ誕生月のお友達と一緒に祝いましょう!

ふぁみりこのイベント予約はこちらから→



上記のふぁみりこのイベント開催時は通常のふぁみりこの利用はできませんのでご注意ください。

★母乳育児教室 申込期間2/3~2/17

13:30~15:30

助産師さんが講話や
個別相談をさせていただきます。
おっぱいで悩んでいる方はぜひお申込みください。

母乳育児教室詳細、
申込みはこちら



★保健師相談 3名限定

9:00~9:30/10:00~

保健師がお子さんの発達・発育などの
相談をお聞きます。
来館またはお電話にてご予約ください。

託児付きイベント (要予約・ひたちなか市民限定)

★ぺちゃくちゃタイム

申込期間2/24~3/3

10:00~11:30

今月のテーマ
「何でもOK! 喋りたい人集まれ!」
託児があるのでゆっくりお話しできます。

ぺちゃくちゃタイムの
詳細、申込みはこちら→

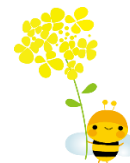

予約なしで利用できるふぁみりこのイベント

★ファミサポ登録会 (ひたちなか市の方限定)

10:00~11:00 登録を希望する方
ファミリー・サポート・センターは、こども
の見守り・産前産後のサポートなど地域
サポーターの方が援助をしてくれるサービ
スです。話を聞くだけでもOKです。
登録時必要な物: 住所が証明できる身分証明書

★そとのおはなしの会

11:15~11:30

「そとのおはなしの会」の方が、楽しい
手遊びや読み聞かせをさせていただきます。

★身体測定&プチ相談日 (保健師がいる日)

9:00~11:30/13:30~16:00

保健師が1日います。
体重測定や気軽に相談ができる日です。

出前保育

4日 (水) 子育てサロンしいのみ

27日 (金) 子育てサロンシュシュ (市毛ハーモニーセンター)

