

| | | ふぁみりこのイベント | | その他のイベント |
|-----|---|------------------|---|---------------------|
| | | AM 9:00~11:30 | PM 1:30~4:00 | |
| 1日 | 水 | | | |
| 2日 | 木 | くっちゃんペリー~な(1・2歳) | | |
| 3日 | 金 | | | 子育てママのためのスキンケア講座 |
| 4日 | 土 | | | そとのおはなしの会 |
| 5日 | 日 | | | |
| 6日 | 月 | 休館日 | | |
| 7日 | 火 | | ふたごちゃん、みつごちゃん、としごちゃんに加え、兄弟(姉妹)も一緒に遊べるようになりました！予約をしてご利用ください！ | |
| 8日 | 水 | 市外の方もOK！ | | |
| 9日 | 木 | ふたご・きょうだいの日 | | |
| 10日 | 金 | 誕生日会 | | |
| 11日 | 土 | | | |
| 12日 | 日 | | | |
| 13日 | 月 | 休館日 | | |
| 14日 | 火 | 名札作り | 予約なし・先着順 | 保健師相談 |
| 15日 | 水 | | | べちゃくちゃタイム/出前保育(かめめ) |
| 16日 | 木 | ファミサポ登録会 | 赤ちゃん集まれ | |
| 17日 | 金 | 親子で作ろう | | |
| 18日 | 土 | | | |
| 19日 | 日 | | | |
| 20日 | 月 | 海の日 | | |
| 21日 | 火 | 休館日 | | |
| 22日 | 水 | 市外の方もOK！ | | |
| 23日 | 木 | | | |
| 24日 | 金 | 7/23~7/25 夏WEEK! | | |
| 25日 | 土 | | | |
| 26日 | 日 | | | |
| 27日 | 月 | 休館日 | | |
| 28日 | 火 | | | 身体測定&プチ相談日 |
| 29日 | 水 | 赤ちゃん集まれ | | |
| 30日 | 木 | | | |
| 31日 | 金 | | | |

ふぁみりこのイベント (要予約・ひたちなか市民限定)

★赤ちゃん集まれ

申込期間 16日→7/3~7/6
29日→7/17~7/20
10:00~10:30/14:30~15:00
0歳の赤ちゃんがいる保護者対象
一緒にふれあい遊びをしたりママトークをしましょう！
★赤ちゃん集まれば月に1回のみご利用できます★

★誕生日会

申込期間 6/26~6/29
10:30~10:45
同じ誕生月のお友達と一緒に祝いましょう！

★親子で作ろう 申込期間 7/3~7/6

9:00~10:30
今月は「しゅわしゅわ作ろう
クリームソーダ!!」
時間内ならいつでも作れます。

★くっちゃんペリー~な1・2歳 申込期間 6/19~6/22

10:00~10:30
同じくらいのお子さんがある保護者とお話ししましょう！

ふぁみりこのイベント予約はこちらから→



上記のふぁみりこのイベント開催時は通常のふぁみりこの利用はできませんのでご注意ください。

★保健師相談 3名限定

9:30~10:00/10:30~
保健師がお子さんの発達・発育などの相談をお聞きます。
来館またはお電話にてご予約ください。



託児付きイベント (要予約・ひたちなか市民限定)

★べちゃくちゃタイム 申込期間 6/30~7/7

10:00~11:30
今月のテーマ
「保育園どうしよう
~先輩ママから聞いてみよう~」
託児付きです！

べちゃくちゃタイム詳細
申込みはこちら↓

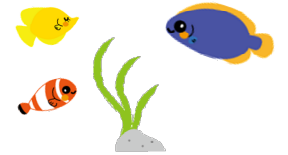

ふぁみりこのイベント (要予約・ひたちなか市民、市外の方もOK)

★ふたご・きょうだいの日 申込期間 6/26~6/29

9:00~11:30
ふたごちゃん、みつごちゃん、としごちゃんに加え、
兄弟(姉妹)も一緒に遊べる日です！
★市外の方も利用できます★

ふたご・きょうだいの日の
申込みはこちらから↓



予約なしで利用できるふぁみりこのイベント

★ファミサポ登録会(ひたちなか市の方限定)

10:00~11:00 登録を希望する方
ファミリー・サポート・センターは、こどもの見守り・産前産後のサポートなど地域サポーターの方が援助してくれるサービスです。話を聞くだけでもOKです。
登録時必要な物：住所が証明できる身分証明書

★そとのおはなしの会

11:00~11:15
「そとのおはなしの会」の方が、楽しい手遊びや読み聞かせをさせていただきます。



★季節のイベントWeek

今回は「夏Week!」
魚釣りなど夏ならではの遊びや、テラスで水遊びができます！

★身体測定&プチ相談日(保健師がいる日)

9:00~11:30/13:30~16:00
保健師が1日います。
身体測定や気軽に相談ができる日です。

出前保育

15日(水) 子育てサロンかめめ

